



BIENVENUE À L'AVEN PARC



Un parc de loisirs et d'aventure où l'exploration, la découverte et l'amusement sont au rendez-vous !

Plongez dans un univers au cœur de la nature, découvrez nos ateliers imaginés avec soins et notre ferme pédagogique pleine de surprises.

POURQUOI CHOISIR L'AVEN PARC ?

L'Aven Parc est un lieu idéal pour allier éducation, amusement, et découverte au cœur de la nature.

Tout un univers de jeux prêt à vous accueillir pour une journée inoubliable et remplie d'aventure !



Découvrir, apprendre en s'amusant !

Nos ateliers pédagogiques sont basés sur l'expérience, l'observation et la manipulation. Les enfants pourront apprendre tout en s'amusant au contact direct de la nature.

Une zone pédagogique spécialement dédiée mêlant théorie et pratique au cœur de notre parc.





ART ET NATURE



45 min Cycle 1
60 min Cycles 2,3 ...



Adapté à
chaque niveau



+5,00 €
/pers.



PEINTURE VÉGÉTALE

Plongez dans l'univers fascinant de la peinture végétale lors de cet atelier créatif et écoresponsable. Découvrez comment utiliser des pigments naturels issus de plantes pour réaliser une oeuvre d'art unique que vous pourrez emporter et exposer.

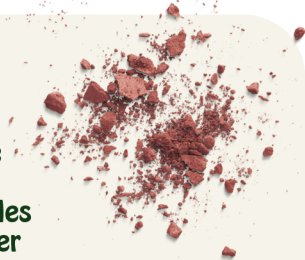

Objectifs/ compétences développés lors de l'atelier :

- Découvrir les bases de la peinture végétale et la création de pigments naturels
- Développer la créativité



Des aires de pique-nique ombragées sont à votre disposition pour vous permettre de déjeuner dans un cadre adapté.





AUTOUR DE LA FERME



45 min Cycle 1
60 min Cycles 2,3 ...



Adapté à
chaque niveau



+5,00 €
/pers.

FERMIERS EN HERBE

Les enfants parcourront la ferme à la découverte des animaux. Ils apprendront à reconnaître chaque espèce, leurs rôles, leurs besoins... Ils participeront à des activités comme le nourrissage des animaux. Ils pourront câliner nos adorables chèvres ou encore découvrir nos races de poules originales.



LES PETITS BARATEURS

Les enfants fabriqueront eux-mêmes leur beurre et découvriront les différentes étapes de sa fabrication : de la crème au moulage du beurre jusqu'à la tant attendue dégustation de leur production.

Objectifs/ compétences développées lors de l'atelier :



- Sensibiliser les enfants au fonctionnement d'une ferme de façon amusante et interactive.
- Les familiariser avec les animaux.
- Faire le lien entre la production et leurs consommation quotidienne.
- Relier la fabrication moderne aux traditions d'autrefois, cet atelier permet aux enfants de découvrir les anciens ustensiles de fabrication du beurre (barattes en bois, moules à beurre, etc.).



ATELIER LACTÉ

Plongez dans l'univers fascinant du lait !

Cet atelier est conçu pour sensibiliser les participants à l'origine du lait, à ses bienfaits et à sa transformation en produits laitiers. Ils apprendront comment le lait est récolté et participeront à une simulation de la traite. Découverte des différentes sources de lait et leur rôle dans notre alimentation.

Objectifs/ compétences développées lors de l'atelier :



- Faire découvrir l'origine du lait.
- Sensibiliser au bien-être animal.
- Offrir une expérience immersive pour comprendre le processus de la traite et les étapes de transformation du lait.
- Introduire à la diversité des produits laitiers.

BIBERONS ET CARRESSES À LA FERME

Une expérience douce et enrichissante où les enfants accompagnés de nos animateurs, découvrent la tendresse de la vie à la ferme en nourrissant et caressant les animaux. Cet atelier est conçu pour créer un moment unique de connexion avec les animaux et sensibiliser les enfants aux besoins de chaque espèce.



Objectifs/ compétences développées lors de l'atelier :



- Apprendre de manière douce à prendre soin des animaux.
- Découvrir la vie à la ferme.
- Offrir un moment privilégié de partage tout en douceur aux enfants.



Organisez votre visite

Accès libre
au parc

Visite libre avec
accès aux
attractions.

Atelier
pédagogique
+ accès au parc

Expérience interactive et
éducative pour explorer
tout en apprenant et
s'amusant, animé par des
professionnels
passionnés.

Petit
Explorateur

12,50 €

Grand
Aventurier

13,50 €

+ 5,00 €

Petit Explorateur : - 8 ans Grand Aventurier : 8 ans et +

NIVEAU

ACCÈS LIBRE

ATELIER
AU CHOIX

GRATUITÉS

Cycle 1
Maternelle

12,50 €
/pers.

+ 5,00 €
/pers.

1 accompagnateur
gratuit pour 8
enfants payants
+ 1 enseignant/
classe + ATSEM

Cycle 2
CP, CE1, CE2

12,50 €
/pers.

+ 5,00 €
/pers.

Cycle 3

13,50 €
/pers.

+ 5,00 €
/pers.

1 accompagnateur
gratuit pour 15
enfants payants
+ 1 enseignant/
classe + AVS

COLLÈGE/
LYCÉE

13,50 €
/pers.

+ 5,00 €
/pers.

IME - 8 ans
+ 8 ans

9,50 €
10,50 €

+ 5,00 €
/pers.

Nous
consulter

Crèches/MAM/
RPE

13,50 €
Par accompagnateur

+ 5,00 €
/pers.

Gratuit pour les
enfants



Accompagnateur supplémentaire

en fonction de la formule choisie



Ateliers Pédagogiques et
activités ludiques en dehors
des dates d'ouverture
grand public.

FORFAIT MINIMUM

Accès libre Atelier pédagogique
+ accès au parc
350 € 450 €

Si le montant total du devis est inférieur au forfait minimum, celui-ci s'appliquera.



Nos ateliers pédagogiques :

THÉMATIQUE	ATELIER	Crèches/MAM/ RPE	CYCLE			COLLÈGE/ LYCÉE	IME
			1	2	3		
AUTOUR DE LA FERME	Fermiers en herbe	✓	✓	✓		✓	✓
	Les petits barrateurs		✓	✓	✓		✓
	Atelier lacté		✓	✓	✓	✓	
	Biberons et caresses	✓	✓				✓
ART ET NATURE	Peinture végétale	✓	✓	✓	✓	✓	





AVRIL 2026

L	M	M	J	V	S	D
			1	2	3	4
5	6	7	8	9	10	11
12	13	14	15	16	17	18
19	20	21	22	23	24	25
26	27	28	29	30		

MAI 2026

L	M	M	J	V	S	D
				1	2	3
4	5	6	7	8	9	10
11	12	13	14	15	16	17
18	19	20	21	22	23	24
25	26	27	28	29	30	31

JUIN 2026

L	M	M	J	V	S	D
						1
2	3	4	5	6	7	8
9	10	11	12	13	14	15
16	17	18	19	20	21	22
23	24	25	26	27	28	29
30						

SEPTEMBRE 2026

L	M	M	J	V	S	D
						1
2	3	4	5	6	7	8
9	10	11	12	13	14	15
16	17	18	19	20	21	22
23	24	25	26	27	28	29
30						

● Parc ouvert aux groupes sur réservation

DEMANDEZ-NOUS VITE VOTRE DEVIS !

en vous rendant dans la rubrique de notre site internet Groupes puis dans l'onglet scolaires.

La demande de devis est à compléter et à nous renvoyer par mail.

INFOS PRATIQUES

- ✓ Chaque groupe aura accès à un espace pique-nique couvert.
- ✓ N'oubliez pas de vous équiper d'une tenue adaptée (bottes conseillées pour les plus jeunes, k-way en cas de pluie, chapeau et crème solaire en cas de chaleur)
- ✓ Prévoyez les maillots de bain si vous souhaitez accéder à la zone de jeux gonflables aquatiques.

COMMENT FAIRE EN CAS DE PLUIE?

Chaque atelier dispose d'un espace couvert ainsi que de nombreuses autres zones pour se regrouper.

Un espace de jeux couvert est également à votre disposition si besoin.



02.98.09.67.52



11 chemin de Kergoz-29930 Pont-Aven



www.avenparc.com



avenparc@gmail.com

